

# Grampos de uso especial

## Garras do grampo de pressão

### Garras do grampo de pressão

- Aço temperado e enrijecido (exceto nas garras lisas).
- As garras serrilhadas podem ser usadas com todas as peças de trabalho com força de aperto normal.
- As garras lisas não são enrijecidas nem tratadas e podem ser moldadas na fixação como desejado ou retificadas em nível para peças sensíveis.
- Garras com borda de fixação são apropriadas para peças com superfícies duras e muito irregulares.

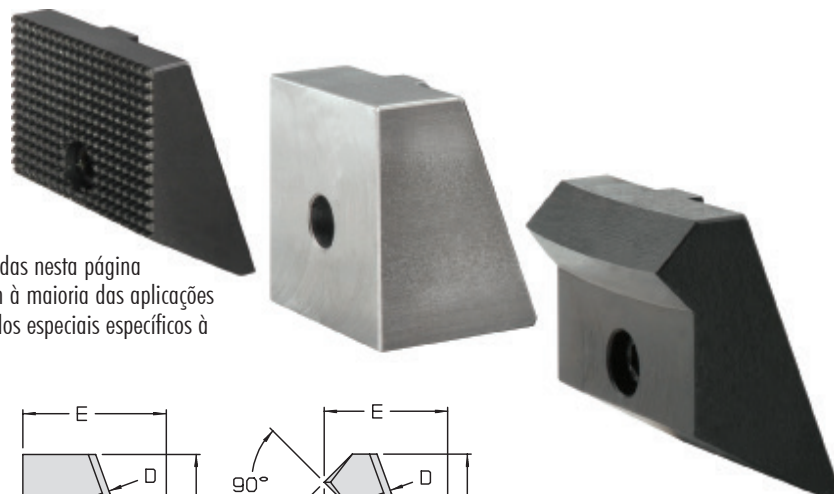

Garras especiais estão disponíveis nas configurações ilustradas nesta página (custo nominal adicional). Essas configurações se adequam à maioria das aplicações especiais, praticamente eliminando a necessidade de pedidos especiais específicos à aplicação, que têm custo elevado.

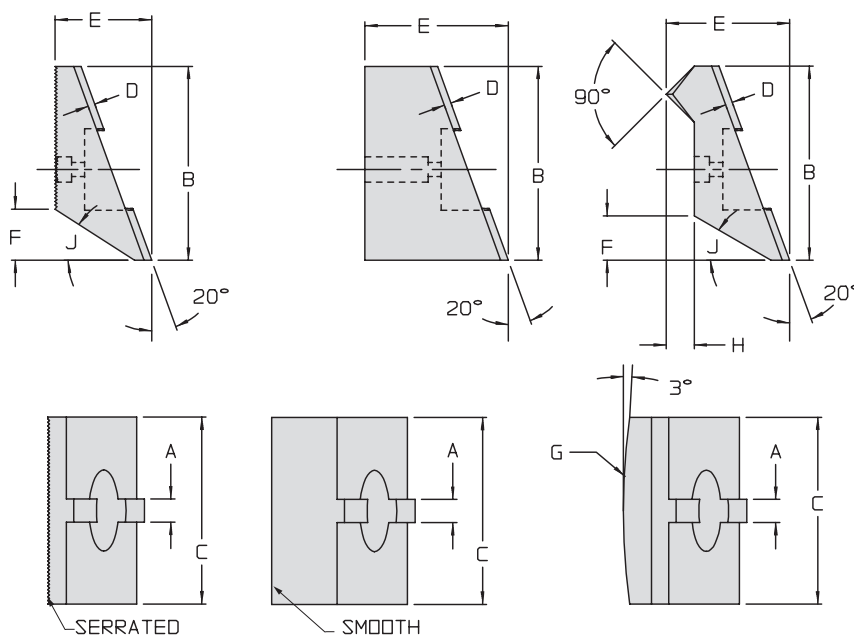

ILMV153106 REV B

### Dimensões

Nº de modelo da garra	Modelos de grampo	A	B	C	D	E ± 0,5	F	G	H	J
<b>Garras de fixação serrilhadas</b>										
41-5305-01	41-5311-05	6	29,5	30	2,5	22	3	-	-	15°
41-5320-01	41-5311-20 41-5320-20	10	50	50	3	31,5	14	-	-	30°
41-5332-01	41-5311-32	10	65	65	3	37	17,5	-	-	30°
41-5350-01	41-5311-50	10	80	80	3	39,5	19	-	-	30°
<b>Garras de fixação lisas</b>										
41-5305-02	41-5311-05	6	29,5	30	2,7	32	-	-	-	-
41-5320-02	41-5311-20 41-5320-20	10	50	50	3	41,5	-	-	-	-
41-5332-02	41-5311-32	10	65	65	3	52	-	-	-	-
41-5350-02	41-5311-50	10	80	80	3	59,5	-	-	-	-
<b>Garras com borda de fixação</b>										
41-5305-03	41-5311-05	6	29,5	30	2,7	27	4	300	5	15°
41-5320-03	41-5311-20 41-5320-20	10	50	50	3	39,5	14	200	8	30°
41-5332-03	41-5311-32	10	65	65	3	47	17	300	10	30°
41-5350-03	41-5311-50	10	80	80	3	51	19	300	12	30°

Todas as dimensões são em mm.

